



手関節模型

品番 SR-0456 ¥13,000

韧带付き。指関節はワイヤーでつながれていますが、動かすことが可能。

- サイズ：12×12×26.5cm
- 材質：PVCプラスチック製
- 中国製



肘関節模型

品番 SR-0457 ¥10,000

上腕骨の一部、尺骨、橈骨を含んだ関節モデル。韧带は伸縮性があり、動かすことが可能

- サイズ：12×12×25cm
- 材質：PVCプラスチック製
- 中国製



肩関節模型 (右)

品番 SR-0458 ¥10,000

上腕骨、肩甲骨、鎖骨を含んだ関節モデル。韧带は伸縮性があり、動かすことが可能。

- サイズ：17.5×11.5×21cm
- 材質：PVCプラスチック製
- 中国製



足関節模型

品番 SR-0459 ¥13,000

スタンドからも簡単に取外し可能。指関節はワイヤーでつながれていますが、動かすことが可能。

- サイズ：23×7×27cm
- 材質：PVCプラスチック製
- 中国製



膝関節模型

品番 SR-0460 ¥10,000

膝蓋韧带には、膝蓋骨が付属。韧带付。可動タイプ。

- サイズ：12×12×32.5cm
- 材質：PVCプラスチック製
- 中国製



股関節模型

品番 SR-0461 ¥10,000

寛骨、大腿骨を含んだ関節モデル。韧带付。可動タイプ。

- サイズ：21×17×30cm
- 材質：PVCプラスチック製
- 中国製



膝関節、筋付12分解モデル A882

品番 SR-0469
¥48,700

12分解の膝関節モデルで、筋の取り外しが可能です。大腿骨、脛骨、腓骨の筋の起始/停止部は赤と青で色分けのうえ、わずかに隆起させています。さらに、外側副韧带、内側副韧带の一部も再現しています。

- 33×17×17cm・0.9kg



肘関節、筋付8分解モデル A883

品番 SR-0470
¥43,900

このモデルは男性の右肘を再現しており、上腕骨、橈骨、尺骨の個々の筋や起始/停止を見ることができます。筋の起始は赤、停止は青に色づけし、少し高さをつけて表現しています。それぞれの筋は取り外すことができます。

- 30×19×41cm・1.1kg



ローテーターカフ付肩関節モデル A880

品番 SR-0471
¥34,300

上腕骨上部、鎖骨、肩甲骨から構成されています。ローテーターカフ(肩甲下筋、棘上筋、棘下筋、小円筋)およびこれらの筋肉の起始(赤)と停止(青)を見ることができます。各筋肉を取外すと肩関節の全ての動き(外転、内転、内旋、外旋、水平伸展、水平屈曲、伸展、屈曲、円運動)を再現することができます。

- 18×18×24cm・0.85kg



股関節、筋付7分解モデル A881

品番 SR-0472
¥46,300

このモデルは、男性の右股関節を再現しており、それぞれの筋に加え、大腿骨と寛骨の筋に「起始/停止部」を見ることができます。分かりやすいよう、筋、起始/停止部分は隆起し、起始は赤、停止は青に色わけして表現しています。筋はそれぞれに対応する起始/停止部のピンにはめ込んであり、取り外しが可能です。

- 18×20×33.5cm・1.6kg

人体骨格モデルA10

品番 SR-0430

¥37,600

最もポピュラーな骨格モデル。
キャスタースタンド付。

- サイズ：高174cm
- 重量：9.8kg
- （ドイツ・3B社）



人体骨格モデル A12

品番 SR-0430B

¥110,000

肩、肘、股、膝の関節につけられた伸縮性に富んだラバー製靱帯により、骨と靱帯の相互的な関連を示せます。

- 174cm、10.0kg
- （ドイツ・3B社）



等身大骨格模型

品番 SR-0462

¥60,000

成人男性等身大模型（170cm）。
頭頂部・手・足は取り外し可能。
顎・上肢・下肢の関節部が可動。

- キャスター付
- サイズ：20×40×178cm
- 材質：PVCプラスチック製
- （中国製）



ミニ人体骨格模型
(85cm)

品番 SR-0436A

¥15,000

- （中国製）



脊椎骨盤模型 A58/2
(スタンド付)

品番 SR-0311 ¥24,700

- 高さ83cm
- 重量3.6kg
- （ドイツ・3B社）



胸骨付脊椎骨盤模型
A56/2 (スタンド付)

品番 SR-0313 ¥59,200

- 高さ87cm
- 重量4.5kg
- （ドイツ・3B社）

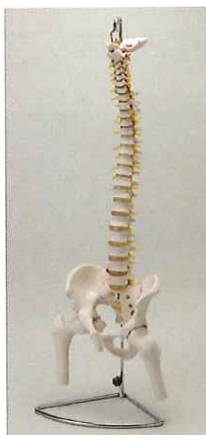

大腿骨付脊髄帯 神経整体模型

品番 SR-0463 ¥20,000

- 脊柱可動タイプ。大腿骨、神経、椎骨動脈、ヘルニア病部付。
- サイズ：23×13.5×87cm
- 材質：PVCプラスチック製
- （中国製）



1/2縮尺型
脊柱可動モデル
A18/21

品番 SR-0473

¥16,000

後頭骨と骨盤が付属した可動型脊柱モデルです。1/2サイズですが、脊柱の自然な動きを再現することができます。スタンド付き。

- 44cm、0.35kg
- （ドイツ・3B社）

椎間板ヘルニア模型A76

品番 SR-0317 ¥8,100

第4、第5腰椎間に2種類のヘルニアを付けたモデル。椎間板は取り替え可能。

- スタンド付
- サイズ：高13cm



けいけつくんII (WHO標準経穴部位)

品番 SR-0464 ¥8,000

- ①陰經の流注では寒色系の色を使用
 - ②陽經の流注では暖色系の色を使用
 - ③陰陽論から発展したと言われる五行論より、身体の各部も5色の色が当てはめられています
- サイズ：16×16×51cm
 - 材質：本体/PPC
 - 台座/ABS樹脂



骨粗しょう症模型

品番 SR-0326 ¥31,000

- (ドイツ・ソムソ社)



要穴一覧&オリジナル横並び表つき!



経穴人形

- | | | | | |
|------|----|----------|--------|-------|
| 男(大) | 品番 | SR-0201 | ¥8,000 | ●50cm |
| 女(大) | 品番 | SR-0201A | ¥8,000 | ●48cm |
| (小) | 品番 | SR-0202 | ¥4,000 | ●26cm |

- (中国製)



耳模型 (特大)

品番 SR-0433 ¥4,000

- 22cm×12cm
- (中国製)



頭部経穴模型

品番 SR-0342 ¥5,500

- (中国製)



手経穴模型

(小) 品番 SR-0207A ¥1,000

- (小) 5cm×8cm

(大) 品番 SR-0207 ¥3,000

- (大) 13cm×10.5cm

足ツボ経穴模型

品番 SR-0341 ¥3,000

- (中国製)



独特な立体加工技術により、体表面の起伏を生体に沿って精巧に再現しました。

■材質:プラスチック(反射を防ぐマット加工)

■サイズ:縦74×横54cm

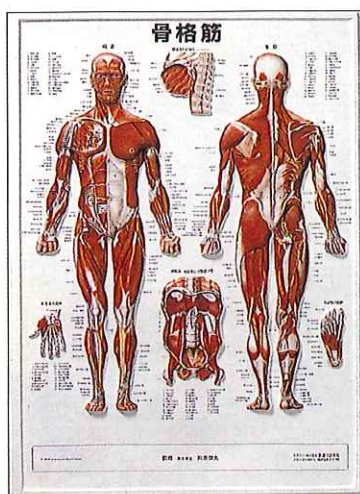
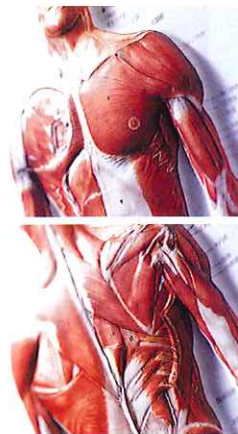
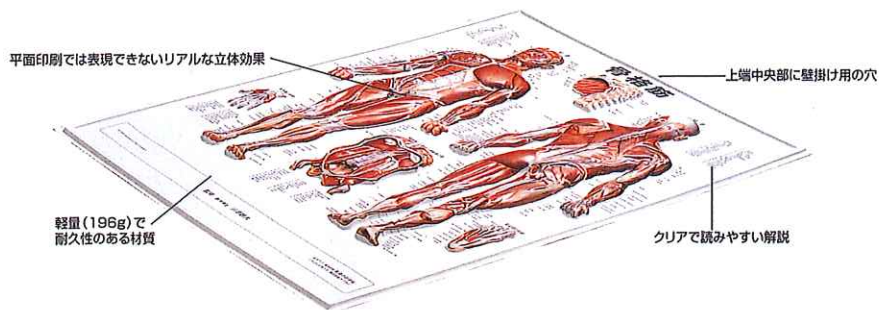

3D人体チャート
(骨格筋)

品番 SR-0116C ¥4,500

●サイズ:縦74×横54cm

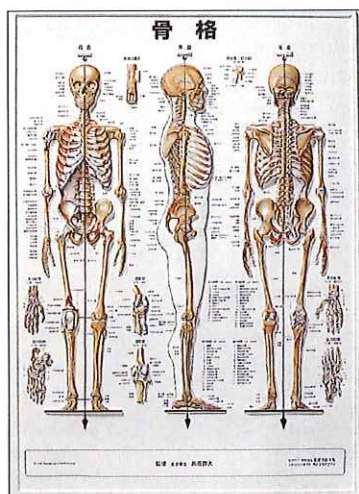

3D人体チャート
(骨格)

品番 SR-0117C ¥4,500

●サイズ:縦74×横54cm

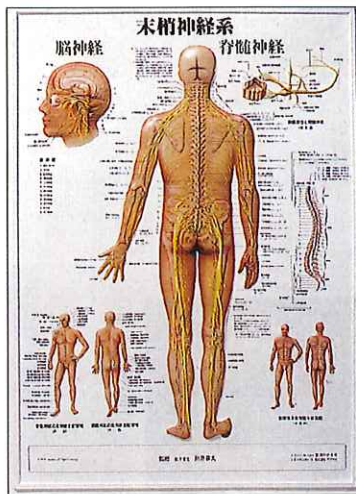

3D人体チャート
(末梢神経系)

品番 SR-0118C ¥4,500

●サイズ:縦74×横54cm

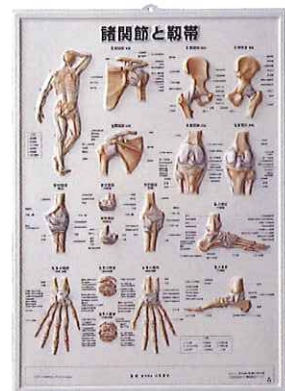

3D人体チャート
(諸関節と靭帯)

品番 SR-0440 ¥3,500

●サイズ:縦65×横47cm

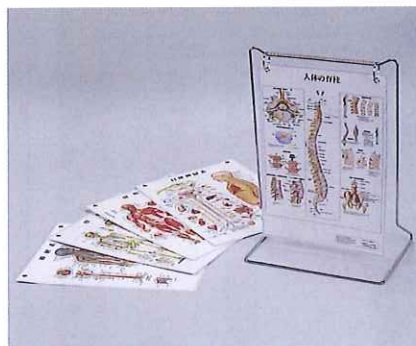

デスクサイズ専用チャートセット

品番 SR-0416 ¥14,300

- スタンド51×34cm
- 骨格・骨格筋・神経系・人体の脊柱・自律神経系
- (5枚)

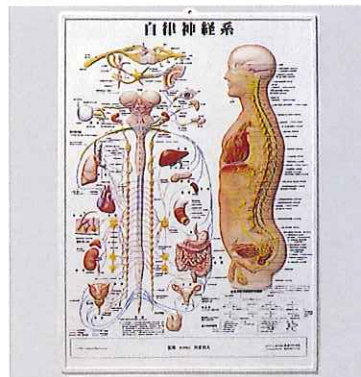

3D人体チャート自律神経系

品番 SR-0107B ¥4,500

- 材質:プラスチック(反射を防ぐマット加工)
- サイズ:縦74×横54cm

模型・ポスター

20



骨格筋
ポスター

品番 SR-0116A ¥3,400

パネル入

品番 SR-0116B ¥12,000

●86×62cm

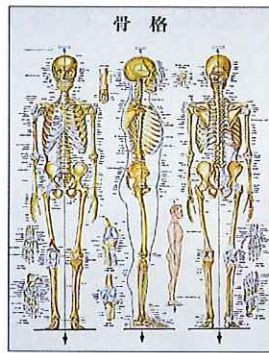

骨格
ポスター

品番 SR-0117A ¥3,400

パネル入

品番 SR-0117B ¥12,000

●86×62cm

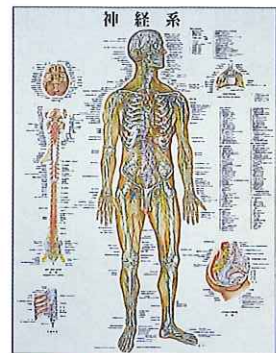

神経系
ポスター

品番 SR-0118A ¥3,400

パネル入

品番 SR-0118B ¥12,000

●86×62cm

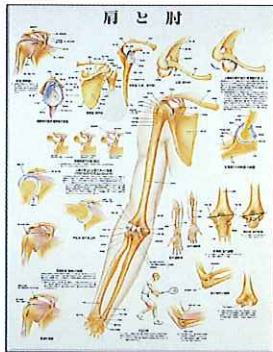

肩と肘
ポスター

品番 SR-0119A ¥3,400

パネル入

品番 SR-0119B ¥11,000

●70×51cm

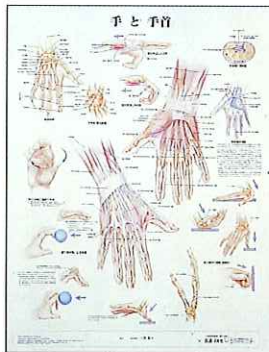

手と手首
ポスター

品番 SR-0120A ¥3,400

パネル入

品番 SR-0120B ¥11,000

●70×51cm

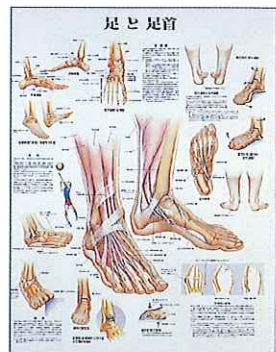

足と足首
ポスター

品番 SR-0121A ¥3,400

パネル入

品番 SR-0121B ¥11,000

●70×51cm

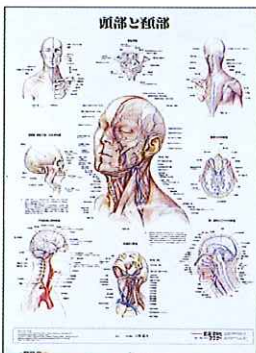

頭部と頸部
ポスター

品番 SR-0109A ¥3,400

パネル入

品番 SR-0109B ¥11,000

●70×51cm

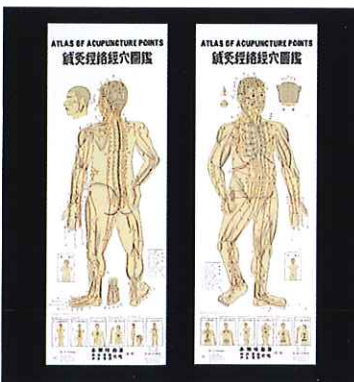

針灸経穴図 (2枚セット)

品番 SR-0101 ¥1,000

●107×38cm

品番 SR-0103 ¥4,700

●表装掛軸

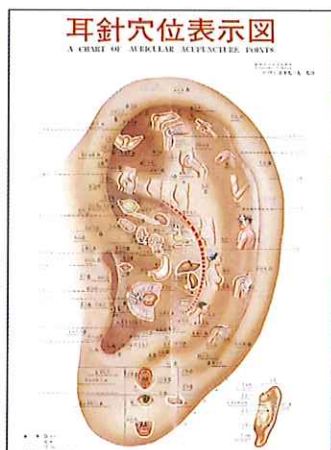

耳介図カラー図鑑

品番 SR-0108 ¥1,000

●51×36cm

スチールカルテ棚一列16段 A4-116

品番 SS-0226A ¥34,000

(A4サイズ)

●W27.7×D35×H70cm

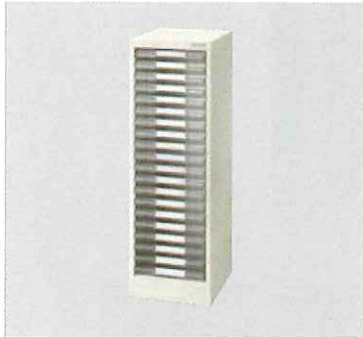

スチールカルテ棚二列10段 A4-210

品番 SS-0227A ¥53,000

(A4サイズ)

●W55.4×D35×H88cm



スチールカルテ棚三列10段 A4-310

品番 SS-0228A ¥72,300

(A4サイズ)

●W83×D35×H88cm



最新針灸カルテ (B5・A4 指定)

品番 SS-0104 ¥750

●100枚1組

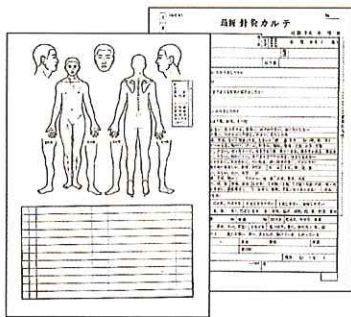

針灸カルテ (B5・A4 指定)

品番 SS-0101 ¥750

●100枚1組

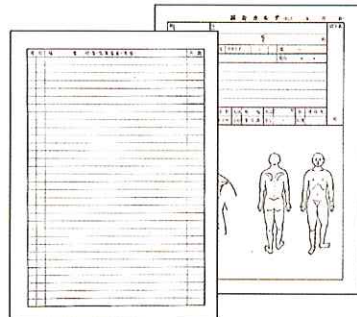

良導絡カルテ (両面) (B5のみ)

品番 SS-0103 ¥1,300

●(100枚)

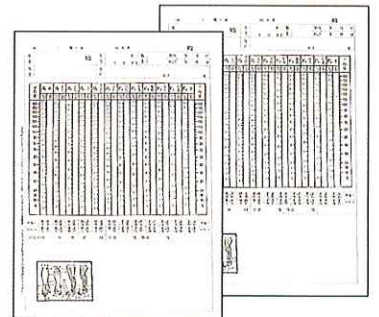

治療日誌 (B5・A4 指定)

品番 SS-0102 ¥750

●100枚1組

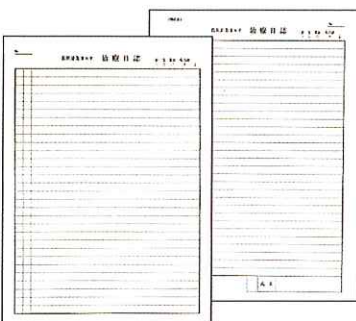

臨床カルテ (B5・A4 指定)

品番 SS-0105 ¥750

●100枚1組

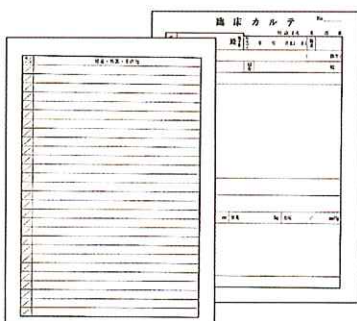

予診・診療カルテ (B5・A4 指定)

品番 SS-0106 ¥750

●100枚1組

